

# O Coração Pedagógico da ESSL

Relatório de Impacto e Inovação da Biblioteca Escolar

16 anos a transformar informação em conhecimento e espaços em ecossistemas de aprendizagem.





## Tempo e Referência

16 Anos de Impacto.  
Afirmção contínua como  
espaço de referência para a  
comunidade escolar.

MODULAR FRAMEWORK // V1.0

CARD MODULE: LEFT // BROWN ACCENT



## Foco Pedagógico

Centralidade nas  
Aprendizagens. Apoio direto  
ao currículo, promoção da  
leitura e literacias essenciais.

CARD MODULE: CENTER // PURPLE ACCENT

CARD MODULE: CENTER // PURPLE ACCENT



## Reconhecimento

Valorização Comprovada.  
Elevado impacto registado  
na utilização de tecnologias  
e no pensamento crítico dos  
alunos.

CARD MODULE: RIGHT // GREEN ACCENT

CARD MODULE: RIGHT // GREEN ACCENT

# Os Quatro Pilares da Nossa Missão



# Um Espaço Físico Multifuncional (Construção 2010/2011)

## CENTRO DE RECURSOS

Acesso centralizado à informação e coleções atualizadas.

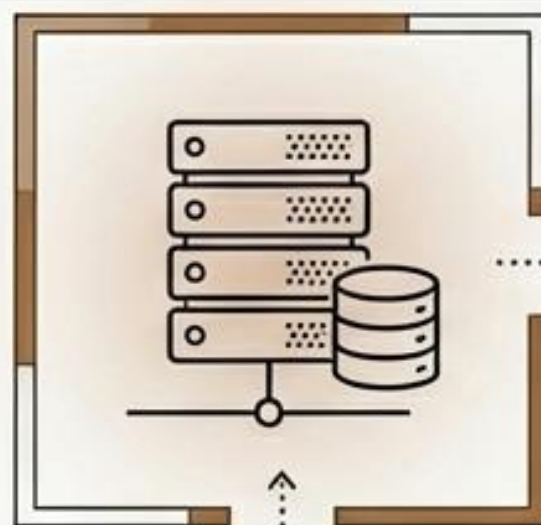

## ESPAÇO DE APRENDIZAGEM

Ambientes formais e informais para exploração de conteúdos.

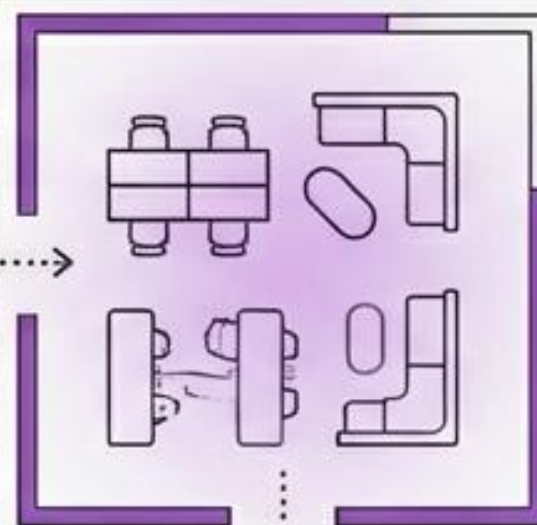

## TRABALHO COLABORATIVO

Zonas desenhadas para projetos de grupo e cocriação.

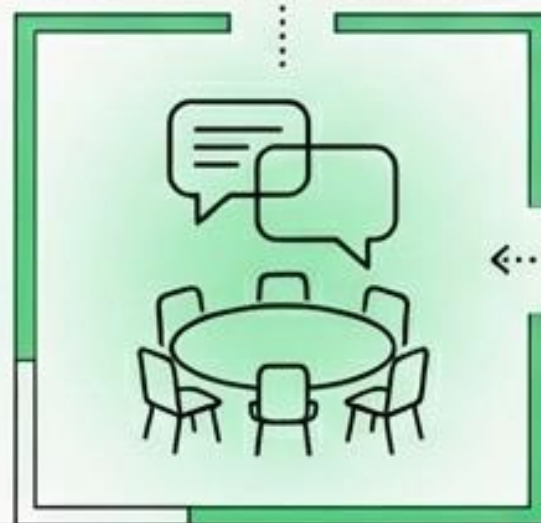

## LEITURA E FRUIÇÃO

Ambiente acolhedor focado no bem-estar e na autonomia leitora.



A organização e acessibilidade de excelência geram uma elevada taxa de utilização pela comunidade ESSL.

# O Motor de Gestão e Reflexão Contínua

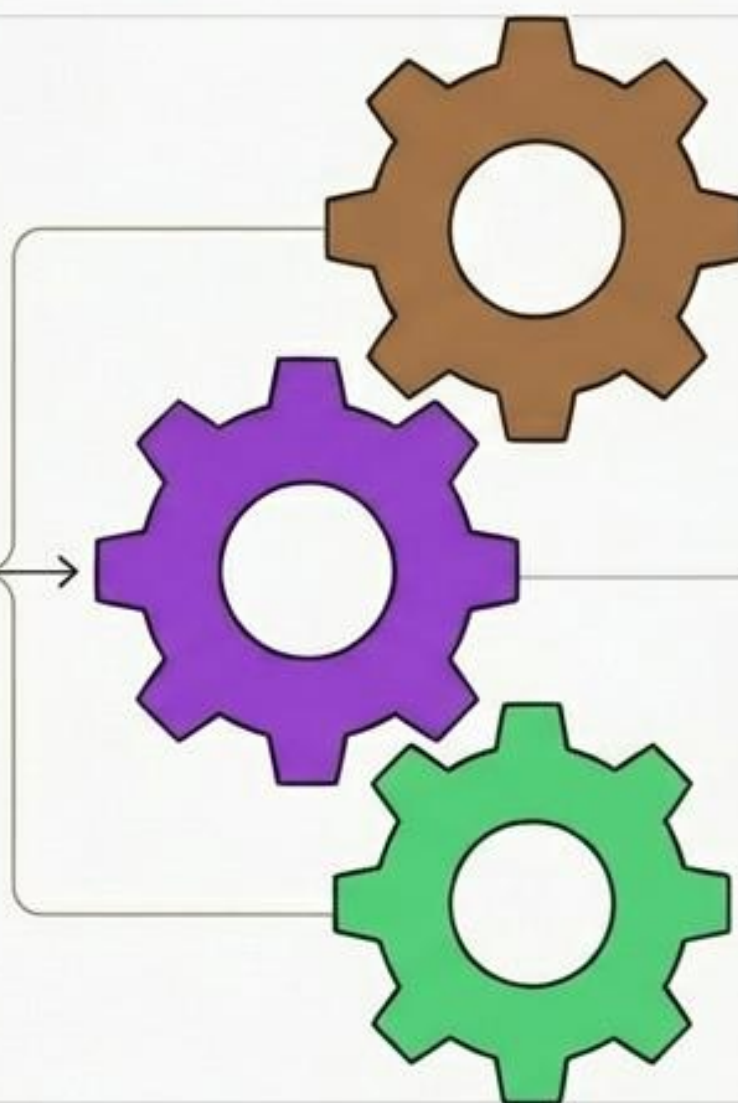
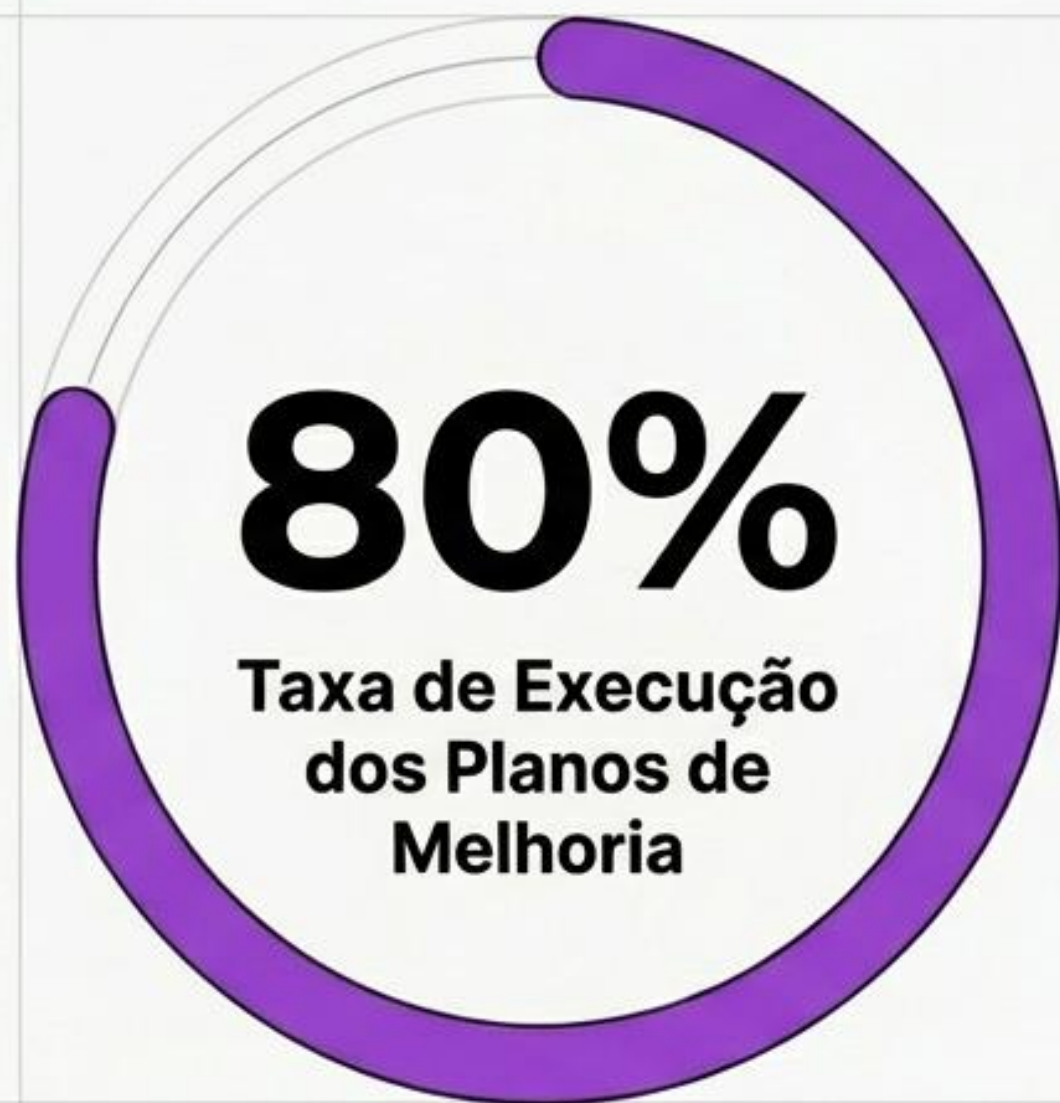

## **Liderança Qualificada:**

Gestão rigorosa assegurada por Professor Bibliotecário com formação especializada.

**Prática Reflexiva:** Processos de avaliação sistemáticos em estrito cumprimento com a RBE.

## **Gestão de Coleção:**

Atualização e catalogação rigorosa do acervo.

Uma estrutura pedagógica central impulsionada pelo compromisso com a melhoria contínua.

# O Ecossistema de Projetos Estruturantes

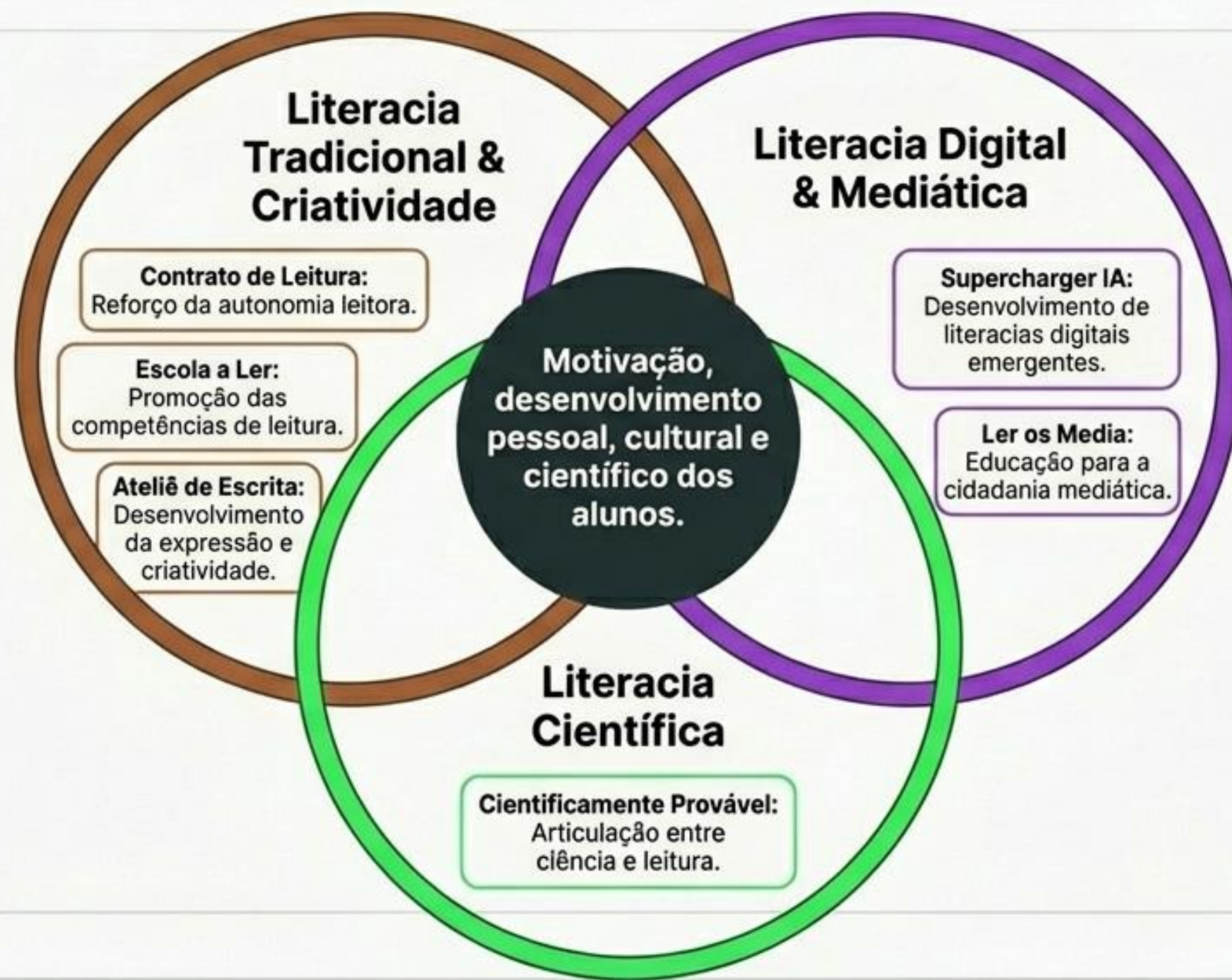

# Articulação Curricular e Inclusão

Forte integração e trabalho articulado com as disciplinas de Português, Ciências, História e Artes.

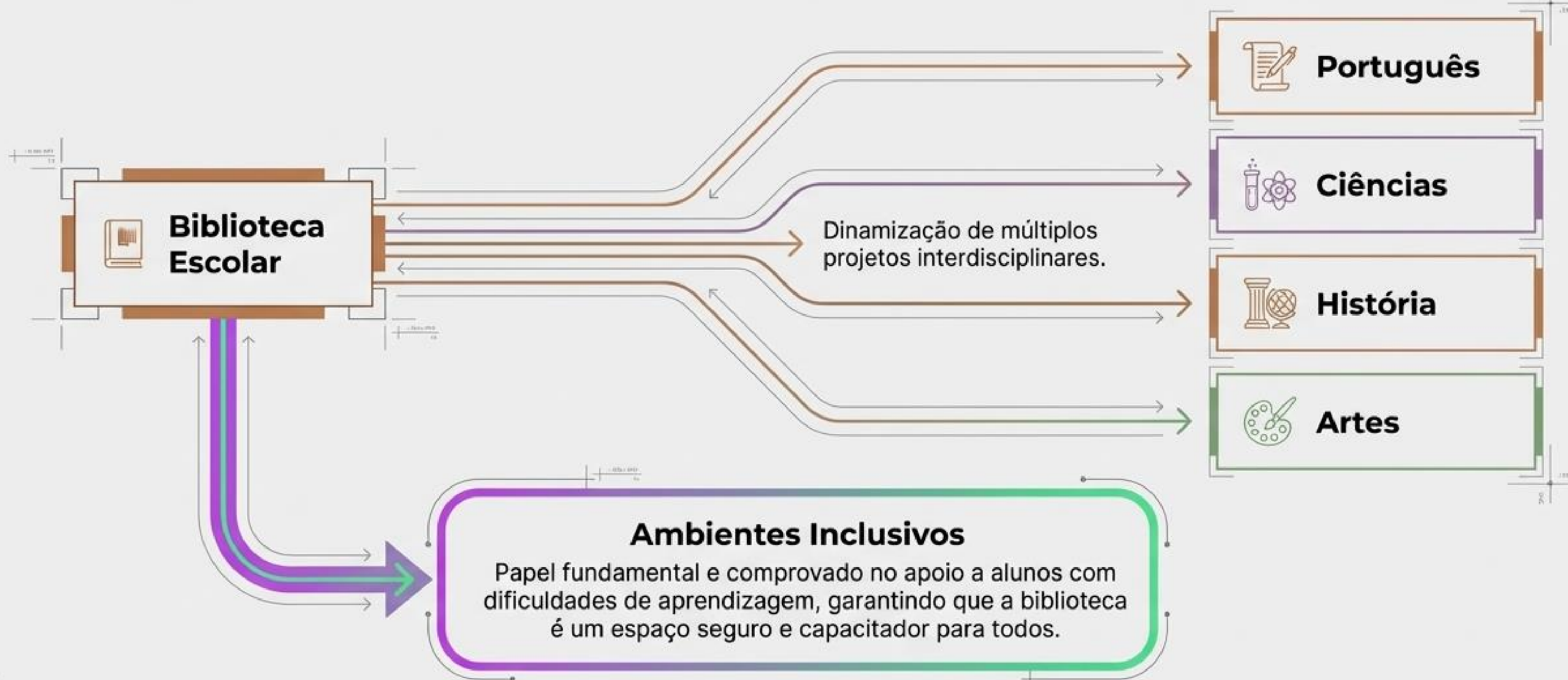

# Painel de Impacto Educativo

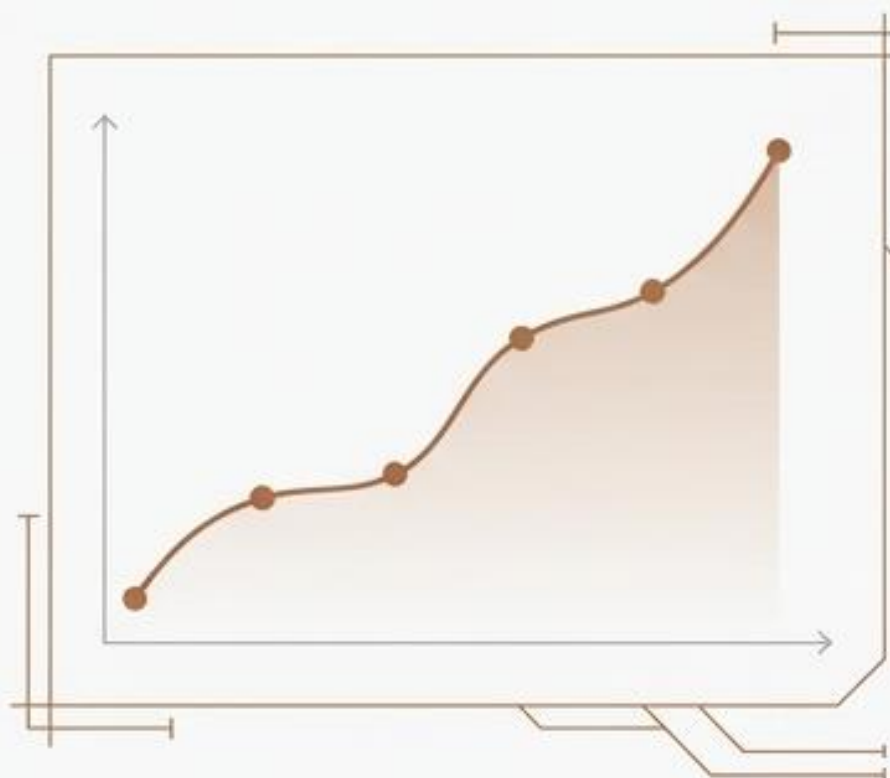

## Recuperação e Resultados

Contribuição clara para a recuperação das aprendizagens e melhoria sustentada dos resultados escolares.

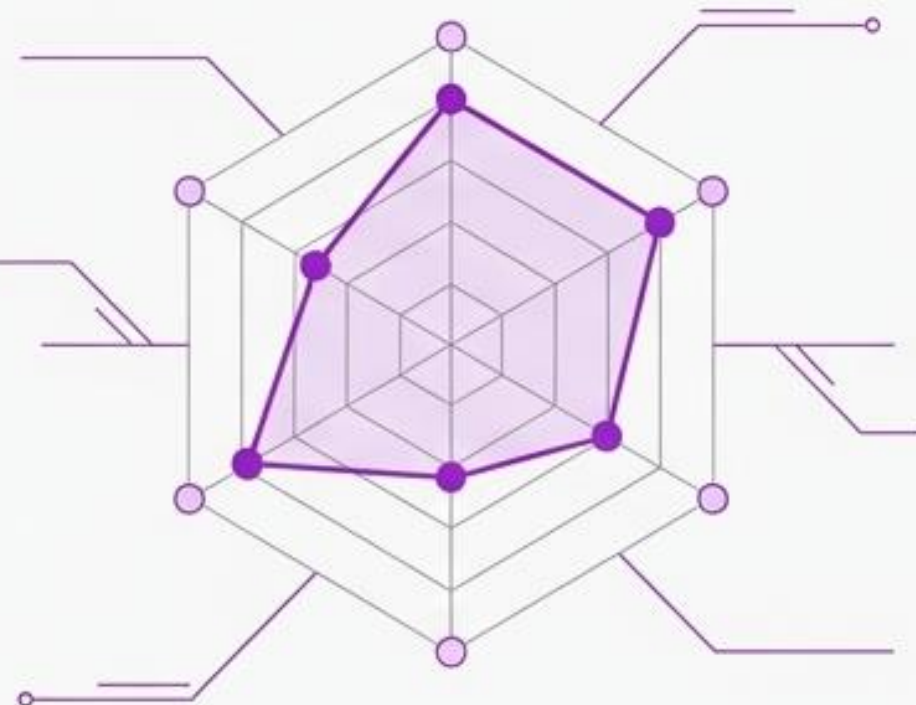

## Tecnologia e Informação

Elevado impacto no desenvolvimento de competências digitais e na utilização fluente das tecnologias.



## Atitude Mediática

Mudança mensurável de atitudes face aos Media e à (des)informação, fomentando o uso crítico da informação.

# Uma Plataforma Aberta à Comunidade e ao Mundo



# Diagnóstico e Estratégias de Evolução

## Diagnostic Matrix

Desafio Identificado	Resposta Estratégica
Articulação desigual com alguns docentes.	Reforço ativo da articulação curricular e co-planificação.
Baixa participação das famílias na vida da biblioteca.	Criação de dinâmicas de envolvimento direto da comunidade e famílias.
Limitações físicas e de recursos humanos.	Diversificação inteligente de recursos, priorizando meios digitais e acessíveis.
Necessidade de continuidade nas literacias emergentes.	Intensificação profunda de ações focadas em IA, literacia da informação e combate à desinformação.

# Preparados para os Desafios do Futuro

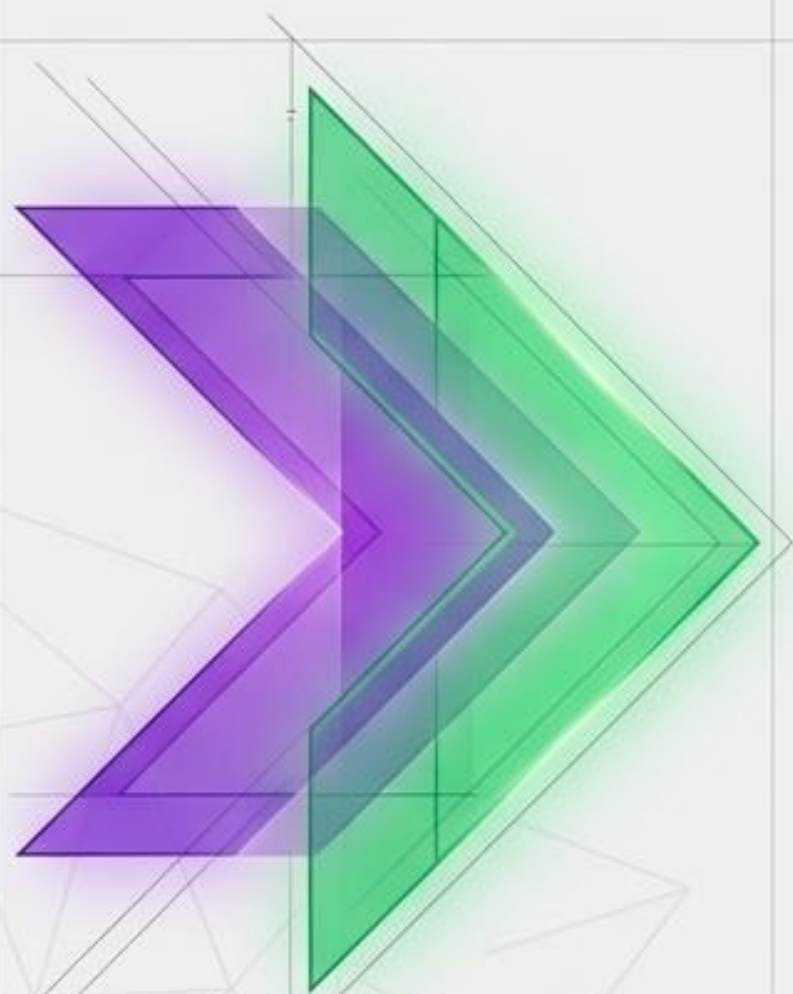

**A Biblioteca Escolar da ESSL apresenta um percurso sólido que transformou o espaço num ecossistema vital para a formação integral dos alunos.**

Os desafios são o nosso motor de inovação. Com forte capacidade de adaptação e em total alinhamento com a Rede de Bibliotecas Escolares, garantimos respostas pedagógicas diversificadas para a educação de amanhã.